

KUMPULAN SYARIKAT NIHOMA

**GARIS PANDUAN PENCEGAHAN
PENULARAN COVID-19 DI
TEMPAT KERJA**

versi: v7.18/09

**NIHOMA DAN ATUZ LAWAN COVID-19,
SEMANGAT SEMUT,
HIDUP BERSAMA COVID-19,
MEMENANGI COVID-19.**

LINDUNG DIRI, LIDUNG SEMUA.

Isi Kandungan

Bahagian A : Pengenalan	3
Bahagian B: Carta Organisasi	3
(NIHOMA GROUP CMRT Crisis Management and Response Team)	3
Bahagian C: Sistem Pemantauan Kesihatan	5
C1. Sistem Pemantauan Kesihatan Kerajaan Malaysia - MySejahtera	5
C2. Sistem Pemantauan Kesihatan Syarikat - NIHOMACARE/ ATUZCARE	6
Bahagian D: Konsep-Konsep Bekerja Dalam Tempoh Pelan Pemulihan Negara (PPN)	7
Bahagian E: SOP dan Langkah-langkah pencegahan dan pembendungan wabak Covid-19	8
Sebelum Dijangkiti Covid-19	8
E1: SOP Kemasukkan tempat kerja	8
E1.1: Status My Sejahtera (Low/ High Risk)	8
E1.2: PCR Test/ RTK-Antigen Test/ Saliva Antigen Test Kit (Keputusan Negatif)	9
E1.3: Kadar Kebolehjangkitan Covid-19 Individu yang disahkan positif	11
E2: SOP Langkah antara bahagian (Zon)	12
E2.1: WISMA NIHOMA, Penang	12
E3: Check in My sejahtera dan NIHOMACARE/ ATUZ CARE	12
E4: Setelah Dijangkiti Covid-19	14
E4.1: Panduan Kementerian Kesihatan (Daerah S.P.T)	15
E4.2: NIHOMA Group Master Listing for Covid-19 Positive Case	15
E4.3: Personal Positive Case 14 Days Follow- Up Form	15
E4.4: Proses pembasmian kuman di Premis	16
E4.5: Persediaan Perkara berkaitan bagi tempoh kuarantin	18
E5: Talian Hotline	19
E6: Kumpulan Syarikat Lengkap Dos Vaksinasi	20
E6.1 Statistik Penerimaan Dos Lengkap Vaksinasi	21
E7: Bilangan Kes Sembuh (Statistik)	21
E8 : Disiplin Diri dalam pertempuran Covid-19	21
E8.1 Disiplin Kendiri sewaktu berada di kediaman masing-masing dalam mencegah penularan wabak Covid-19	21
E9: Kes Penipuan / Pemalsuan pada pengisytiharan diri	22
E10: Tanggungjawab Majikan	22
E11: Syarat Syarat Melaporkan Diri di Tempat Kerja	23
E11.1 Mula Bekerja	23
E11.2 Ujian Saringan Covid-19 Secara Berkala	23

Bahagian A : Pengenalan

Garis Panduan ini disediakan bagi pencegahan penularan Covid-19 di tempat kerja. Diharapkan semua pihak dapat menjadikan panduan ini sebagai satu keperluan bagi memastikan wabak ini tidak menjangkiti setiap satu sama lain para pekerja yang bertugas di bawah satu bumbung.

Bahagian B: Carta Organisasi

(NIHOMA GROUP CMRT Crisis Management and Response Team)

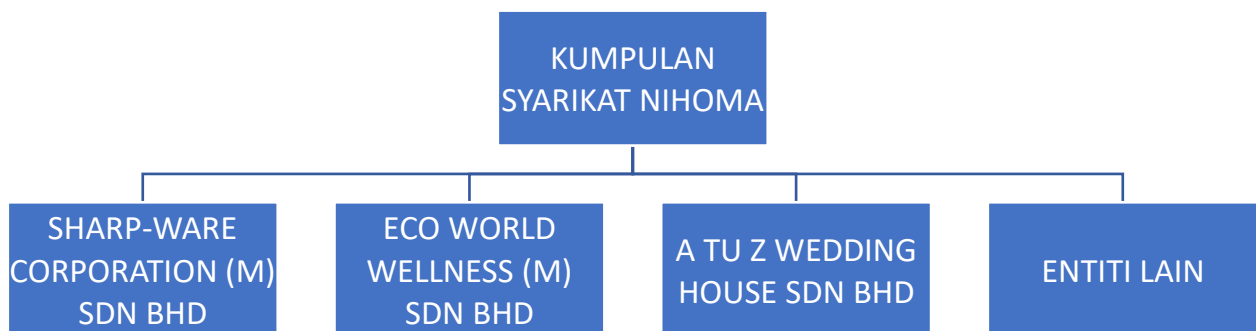

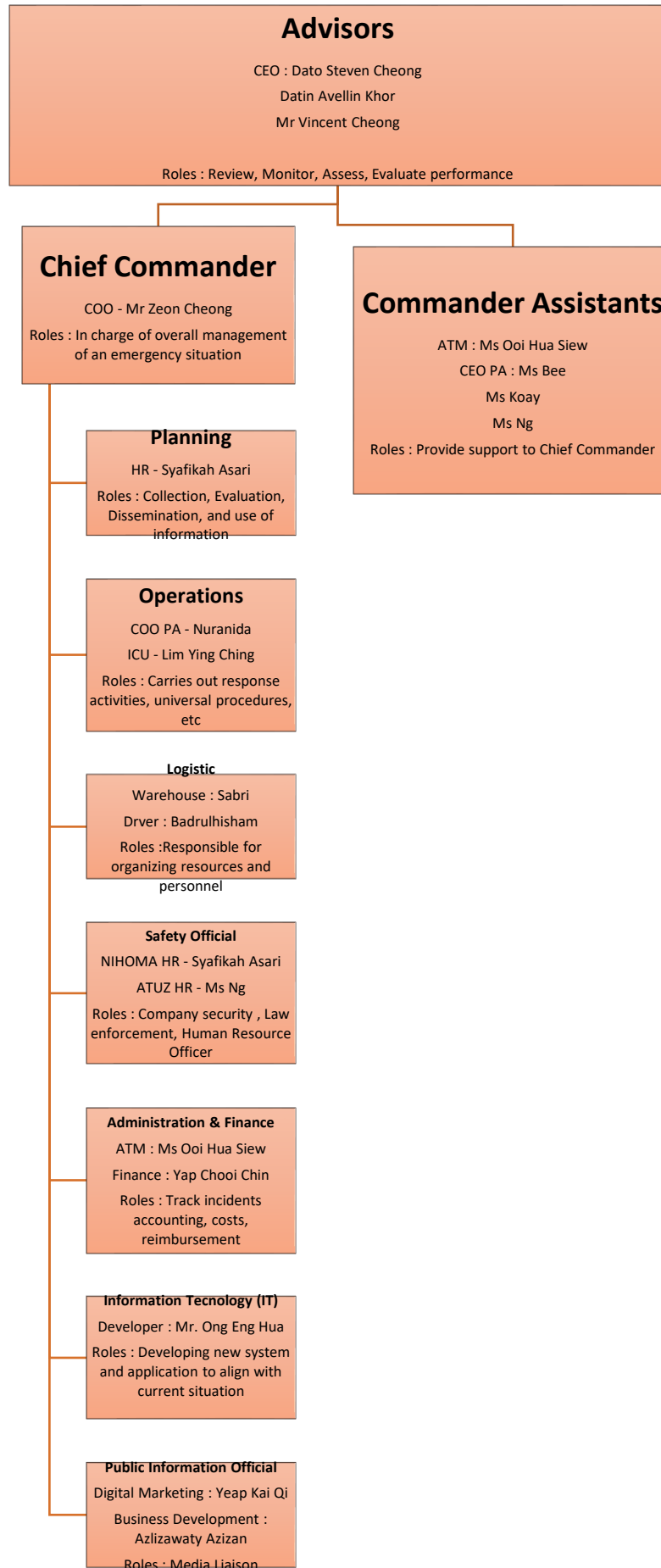

Bahagian C: Sistem Pemantauan Kesihatan

C1. Sistem Pemantauan Kesihatan Kerajaan Malaysia - MySejahtera

MYSEJAHTERA merupakan aplikasi yang dibangunkan oleh Kerajaan Malaysia untuk membantu dalam pengawasan penularan wabak COVID-19 di dalam negara dengan membolehkan pengguna melaksanakan penilaian kesihatan sendiri. Pada masa yang sama, ia membantu Kementerian Kesihatan Malaysia (KKM) mendapat maklumat awal untuk mengambil tindakan yang cepat dan berkesan. Setiap pekerja **WAJIB** mendaftar dengan MySejahtera dan **WAJIB** mendaftar masuk ke tempat kerja melalui aplikasi ini pada setiap hari.

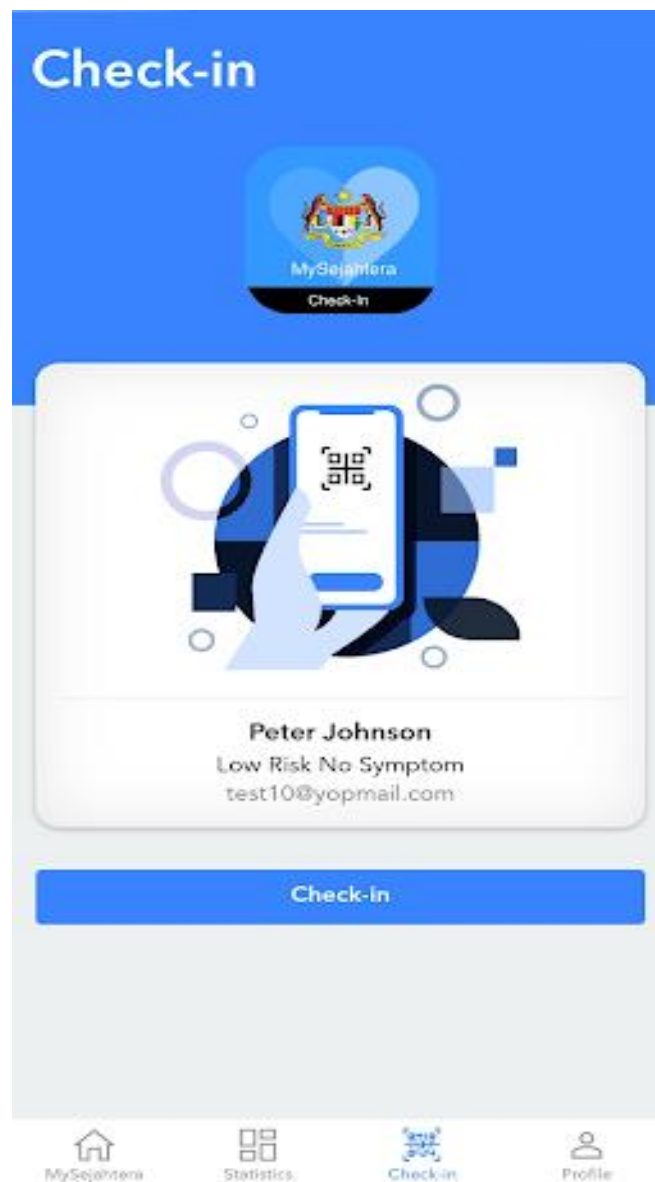

C2. Sistem Pemantauan Kesehatan Syarikat - NIHOMACARE/ ATUZCARE

NIHOMACARE/ ATUZCARE adalah aplikasi yang dibangunkan oleh pihak pengurusan Kumpulan syarikat NIHOMA untuk pengawasan rekod-rekod perjalanan dan kesihatan pekerja pada setiap hari. Para pekerja **DIWAJIBKAN** untuk mendaftar masuk dan membuat pengisian data secara jujur melalui aplikasi ini selain dari aplikasi Mysejahtera. Hal ini bagi memudahkan pihak pengurusan mengenalpasti individu pekerja yang bergejala, sejarah perjalanan yang berisiko, dan sebagainya di samping membendung penularan wabak Covid-19 ini.

Layari (NIHOMA)

<https://eco.nihoma.com.my/external/contacttracing.aspx>

Layari (ATUZ)

<http://whs.atuz.com.my/external/contacttracing.aspx?b=Butterworth&c=Admin>

Bahagian D: Konsep-Konsep Bekerja Dalam Tempoh Pelan Pemulihan Negara (PPN)

D1. Definisi Bekerja Dari Rumah (*Work from Home - WFH*)

- a. Kerja yang dibuat oleh staf di rumah untuk menjalankan operasi pekerjaan.
- b. Tanggungjawab yang dipersetujui untuk dilaksanakan oleh pekerja di sesuatu tempat selain daripada ibu pejabat.

D2. Definisi Cuti Tanpa Gaji (*Unpaid Leave - UPL*)

Pekerja dan Majikan perlu mendapatkan persetujuan secara bertulis bagi pengambilan cuti tanpa gaji bagi tempoh bekerja.

D3. Status Pekerjaan (WFH/ UPL)

Pilihan 1 – Cuti Tanpa Gaji (*Unpaid Leave - UPL*)

Program Subsidi Upah (PSU) RM 600 Bantuan dari Kerajaan

Pilihan 2 – Bekerja Dari Rumah (*Work from Home - WFH*)

Gaji Kasar – RM 1,200 (Mengikuti Perjanjian Pekerjaan)

Bahagian E: SOP dan Langkah-langkah pencegahan dan pembendungan wabak Covid-19

Sebelum Dijangkiti Covid-19

E1: SOP Kemasukkan ke tempat kerja

E1.1: Status My Sejahtera (Low/ High Risk)

Hanya individu yang berstatus (RISIKO RENDAH) yang berwarna Biru sahaja yang dibenarkan hadir ke premis.



E1.2: PCR Test/ RTK-Antigen Test/ Saliva Antigen Test Kit (Keputusan Negatif)

Pekerja diwajibkan untuk menunjukkan keputusan ujian saringan negative Covid-19 jika ingin mendaftar masuk ke tempat kerja pada setiap 2 minggu / 14 hari.

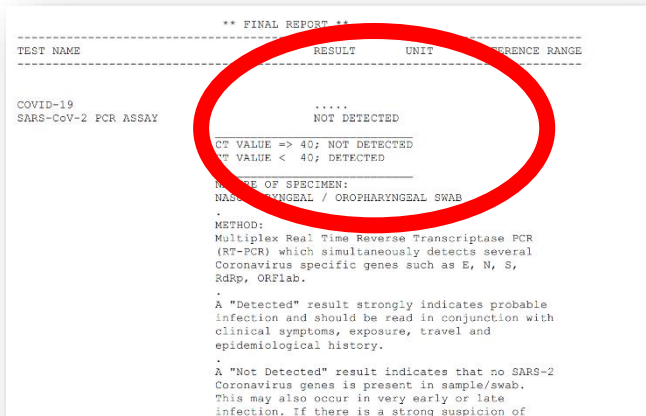

PCR Test/ RTK-Antigen Test
NOT DETECTED///
NEGATIVE

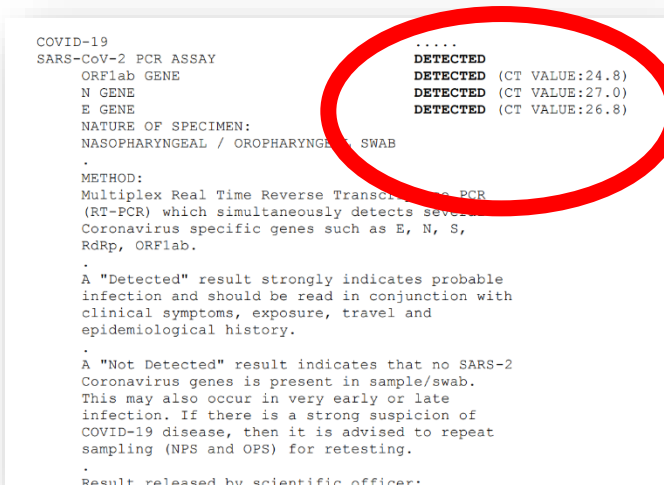

DETECTED///
POSITIVE

PANDUAN MENGGUNAKAN 'COVID-19 RAPID ANTIGEN TEST'

30 Minit Sebelum Menjalankan Ujian

Perkara Penting!

Bilas mulut anda dengan air

Jangan makan dan minum

Jangan minum beralkohol

Jangan merokok

6 Langkah Mudah

	<p>Langkah 1 Sedut 200 mikroliter melalui penitis ke dalam tiub spesimen.</p>		<p>Langkah 2 Tutup tiub dengan ketat dan goncangkan tiub spesimen kira-kira 10 kali.</p>
	<p>Langkah 3 Biarkan selama 1 minit.</p>		<p>Langkah 4 Jangan buka kit ujian sehingga mencapai suhu bilik. Gunakan dengan segera setelah kit ujian dibuka.</p>
	<p>Langkah 5 Goncangkan 3-5 kali lagi sebelum sampel spesimen titis ke atas kit ujian (3 titis).</p>		<p>Langkah 6 Baca hasilnya selepas 15 Minit</p>

Tafsiran Keputusan Ujian & Langkah Seterusnya:

Negatif	Positif	Tidak Sah
	<p>At 15 minutes</p> <p>Do not interpret the result after 20 minutes</p>	
<p>(a) Keputusan Negatif Satu garisan merah muncul di bahagian "C" dan tiada garisan merah muncul di bahagian "T".</p> <p>terus mengamalkan langkah-langkah pengurusan keselamatan yang sesuai serta menjaga kebersihan diri yang baik.</p>	<p>(b) Keputusan Positif Dua garisan merah yang berbeza muncul di bahagian "C" dan "T".</p> <p>Anda perlu mengunjungi fasiliti kesihatan berdekatan anda bagi menjalani ujian RT-PCR untuk pengesahan diagnosis. Keputusan ujian juga boleh dilaporkan melalui aplikasi MySejahtera.</p>	<p>(c) Keputusan tidak sah Tiada garisan berwarna muncul, atau garisan merah muncul hanya pada bahagian "T"</p> <p>Sila hubungi kedai farmasi atau klinik untuk sebarang pertanyaan</p>

Rujukan:
 Laman Web: COVID-19 MALAYSIA Kementerian Kesihatan Malaysia: <https://covid-19.moh.gov.my/garis-panduan/go-umum-covid19/kit-ujian-kendiri-covid19-self-test-kit>
 Laman Web: Caring Pharmacy: https://caring2u.com/health_info/panduan-kit-ujian-kendiri-berasaskan-air-liur-covid-19-rtk-ag/

E1.3: Kadar Kebolehjangkitan Covid-19 Individu yang disahkan positif

```
COVID-19
SARS-CoV-2 PCR ASSAY
ORFlab GENE
N GENE
E GENE
NATURE OF SPECIMEN:
NASOPHARYNGEAL / OROPHARYNGEAL SWAB
*
.....
DETECTED
DETECTED (CT VALUE:24.8)
DETECTED (CT VALUE:27.0)
DETECTED (CT VALUE:26.8)
```



CT value $>$ **30** - Tiada risiko kebolehjangkitan

CT value $<$ **30** - Berisiko kebolehjangkitan

E2: SOP Langkah antara bahagian (Zon)

Bagi langkah berjaga-jaga dan pengasingan kelompok pekerja di suatu kawasan (zon) para pekerja diwajibkan mengimbas kod yang disediakan pihak syarikat bagi mengenalpasti rekod sejarah laluan dan pertemuan dengan pekerja yang lain.

E2.1: WISMA NIHOMA (TAMAN KELASAH, SEBERANG JAYA)

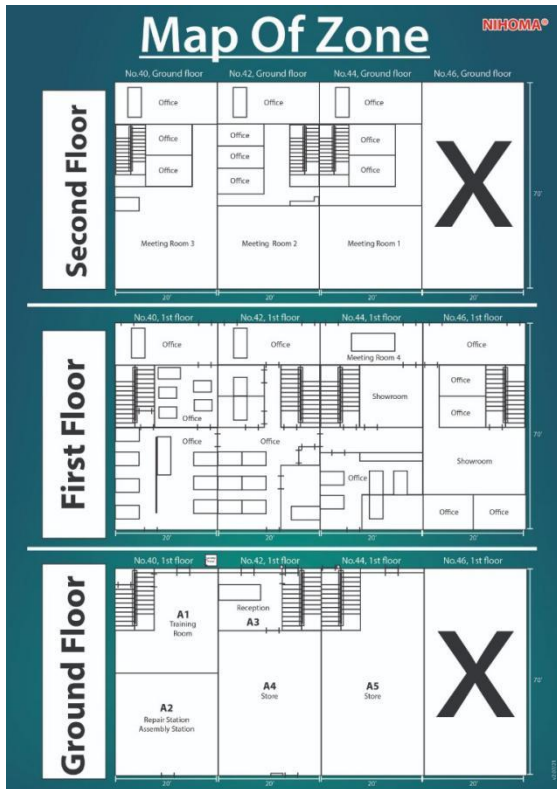

Zon 1 (WAREHOUSE)

Zon 2 (MARKETING)

Zon 3 (CREDIT)

Zon 4 (HR)

Zon 5 (A&F)

- NIHOMA – Tarikh Penguatkuasaan : 27hb Ogos 2021 (Jumaat)



E3: Check in My sejahtera dan NIHOMACARE/ ATUZ CARE

Setiap pekerja diwajibkan untuk mendaftar masuk melalui dua (2) platform iaitu dengan mengimbas Kod QR **MySejahtera** dan **NIHOMACARE/ATUZCARE**. Semua pekerja hendaklah dengan secara jujur menjawab soalan berkaitan bagi mengenalpasti rekod kesihatan terkini, sejarah perjalanan, dan pertemuan dengan individu luar.

NIHOMA

Sila imbas kedua-dua kod di bawah untuk mendaftar masuk.

Mohon kerjasama daripada semua pekerja untuk mematuhi SOP yang telah ditetapkan oleh NIHOMA dan garis panduan oleh pihak Kementerian Kesihatan Malaysia (KKM) Ingin berurusan dengan kami.



NIHOMA CARE





PERHATIAN

1. MEMAKAI MASK
Jika dipakai tidak menutupi muka, anda akan dikenakan caj RM10 (berkecualan 1 Jun 2021)

2. JARAK SOSIAL
Jarakkan diri anda sekurang-kurangnya 1 meter (3 kaki) dari orang lain.

3. MENCUCI TANGAN
Anda diwajibkan mencuci tangan anda dengan penapisan 70% alkohol sebelum memasuki bangunan NIHOMA.

4. MEMERIKSA SUHU
Anda mestilah memuncak suhu tubuh badan anda sebelum memasuki NIHOMA.

NIHOMA CARE



(A) Sistem daftar masuk ini adalah sebahagian daripada Garis Panduan (SOP) yang ditetapkan oleh kerajaan Malaysia. Lakukan tanggapanjwb anda dengan mengimbas kod QR di atas dan masukkan butiran anda sebelum memasuki lokasi ini. Informasi anda hanya akan digunakan sekiranya wujud Covid-19 dilaporkan di kawasan ini sebagai tindakan pihak yang dianggotai Covid-19 telah menggarang (uji) lokasi ini. Bersama-sama Kita boleh #FlattenTheCurve

(B) This check-in system is part of the Standard Operating Procedure (SOP) issued by the Malaysian government. Please do your part by scanning the QR code above and entering your details before entering the vicinity. Your information will only be used to call you if there is a report of an outbreak in this area or if someone who has been infected with Covid-19 has visited this vicinity. Together we can #FlattenTheCurve

Daftar masuk di sini/
Check-in here

<https://eco.nihoma.com.my/external/contacttracing.aspx>

Mendaftar masuk dengan 3 1's / Easy check-in with 3 1's:



LANGKAH 1: IMBAS
Imbas kod QR / masukan URL di pelayar anda / hantarkan kod lokasi melalui SMS.

STEP 1: IMAGE SCAN
Scan the QR code / enter the URL in your browser / send an SMS.



LANGKAH 2: ISI
Isikan maklumat anda untuk melengkapkan proses pendaftaran masuk.

STEP 2: INPUT
Key in your details to complete the check-in process.



LANGKAH 3: ISYTIHAR
Isytihar dan daftar masuk berjaya!

STEP 3: INFORM
Confirm details and check-in successfully!

Setelah Dijangkiti Covid-19

E4.1 Panduan Kementerian Kesihatan (Daerah S.P.T)

Dimaklumkan keputusan ujian COVID-19 ANDA adalah POSITIF dan memerlukan tindakan segera : (Untuk Warga SPT Sahaja)

1) Anda WAJIB mengisi maklumat anda supaya, pengesanan dan pelaporan kes anda dapat dijalankan dengan segera!

<https://linktr.ee/pkdspt>

2) DAFTAR dalam Mysejahtera dan **KLIK F** di bahagian Helpdesk untuk Pemantauan Kendiri Kes Positif COVID-19 di Rumah

<https://mysejahtera.malaysia.gov.my/help/registration/> dan kemaskini gejala secara harian di bahagian Things to do /Perlu dilakukan

3) Anda WAJIB mengisi maklumat kontak rapat bagi tujuan saringan menggunakan link ini dengan SEGERA. Ujian swab hanya akan dilakukan kepada kontak dari golongan berisiko tinggi dan bergejala sahaja. <https://linktr.ee/pkdspt>

4) Sekiranya mengalami gejala yang teruk seperti sesak nafas/ keletihan melampau /sakit dada, sila pergi ke hospital berdekatan SEGERA.

5) Sila hadir ke CAC Daerah Seberang Perai Tengah beralamat di Pusat Kokurikulum Bukit Mertajam, Lebuhraya Muhibbah, 14000 Bukit Mertajam.

Location CAC SPT

Penang State Education Department Co-curriculum Centre

<https://goo.gl/maps/g6b3DfsVymDNnE2F9>

010- 9889891

Sebarang pertanyaan, hubungi:-

- 018-461 5100 / 013 708 1050 (WhatsApp sahaja)
- Bilik Gerakan Covid19 Pejabat Kesihatan Daerah Seberang Perai Tengah : 04-5397884 / 04-5378867

E4.2: NIHOMA Group Master Listing for Covid-19 Positive Case

Dokumen dan borang berkaitan bagi pemantauan status individu dijangkiti Covid-19.

Daftarkan diri anda dengan menghubungi talian tertera di bawah :-

- NIHOMA - +60 12-726 1918 (Puan Syafikah)
- A TU Z Wedding House Sdn Bhd - +60 12-611 7918 (Ms. Ng)

E4.3: Personal Positive Case 14 Days Follow- Up Form

(PIC: INDIVIDUAL)

<https://forms.gle/dyVtwG2NXYPHrkKr8>

Pemantauan Awal Status Kesehatan Diri Anda

Simptom Covid-19 NIHOMA[®]
SEMAK DIRI 自行檢查新冠肺炎病症
 Covid-19 Symptoms - SELF-CHECK

1 OKSIMETER
 OXIMETER 血氧儀
 Level 100% - 94% = **SIHAT** 健康
HEALTHY
 Level 94% - 92% = **MENGAMBIL BERAT** 注意
CONCERNED
 Level 92% = **DIMASUKKAN HOSPITAL** 入院
HOSPITALISED

2 UJIAN TEKanan DARAH
 BLOOD PRESSURE TEST 血壓測試
 120/80 mmHg = **BIASA** 正常
NORMAL
 140/90 mmHg = **TINGGI** 高
HIGH

3 UJIAN SUHU BADAN
 BODY TEMPERATURE TEST 體溫測試
 SUHU BADAN $\geq 37.5^{\circ}\text{C}$ **MERBAHAYA**
BODY TEMPERATURE DANGEROUS
 體溫 危險

4 BILANGAN NAFAS
 BREATH COUNT 呼吸次數
 12-20 kali/se minit = **BIASA** 正常
TIMES/PER MINIT NORMAL
 次/每分鐘
 20-30 kali/se minit = **HIPOKSIA** 缺氧
TIMES/PER MINIT HYPOXIA
 次/每分鐘

NIHOMA LAWAN COVID-19

LAWAN COVID-19 KIT

NIHOMA
LAWAN COVID-19 KIT

(Last Updated: v5, 5/9/2021) Market Price NIHOMA Price

1. Pulse Oximeter		RM 159.00	RM 68.00
2. Blood Pressure Monitor		RM 129.00	RM 50.00
3. Infrared Thermometer		RM 79.00	RM 29.90
4. Covid-19 Antigen Test Kit (Any Brand)		RM 19.90	RM 12.00
5. NIHOMA Alcohol Multitizer 500 ml		RM 34.90	RM 20.00
6. NIHOMA Multitizer 1 liter		RM 49.90	RM 15.00
7. NIHOMA Alcohol Multitizer 5 liter		RM 350.00	RM 200.00
8. Face Mask (1Box : 50PCS) (Any Brand)		RM 35.00	RM 18.00
9. PCR Test Location: Klinik Harmony, Bukit Mertajam		RM 240.00	RM 165.00
10. RTK Test Location: Klinik Wong		RM 120.00	RM 110.00

NIHOMA LAWAN COVID-19 KIT BUNDLE

RM250 ONLY

Sebarang pertanyaan berkaitan kit diatas, sila hubungi :-

- NIHOMA - +60 17-512 0918 (Ms. Ooi)
- A TU Z Wedding House Sdn Bhd - +60 12-732 6918 (Ms. Ng)

E4.4: Proses pembasmian kuman di Premis

Proses pembasmian kuman di seluruh kawasan tempat kerja dilakukan pada setiap hari bagi mengekang penularan Covid-19. Jika terdapat kes positif Covid-19, pembasmian kuman ini haruslah dijalankan secara besar-besaran.

- Individu
- Luaran Premis
- Kementerian Kesihatan Malaysia (KKM)

NIHOMA®

JAN	FEB	MAC	APR	MAY	JUNE	JULY	AUG	SEP	OCT	NOV	DEC	2021
-----	-----	-----	-----	-----	------	------	-----	-----	-----	-----	-----	------

SANITISING MONTHLY RECORD

Location: Unit 40 / 42 / 44 / 46

Ground Floor / 1st Floor / 2nd Floor

DATE		1	2	3	4	5	6	7	8	9	10	11	12	13	14	15	16	17	18	19	20	21	22	23	24	25	26	27	28	29	30	31	
MORNING SECTION	Time																																
	Sign																																
	Checked																																
AFTERNOON SECTION	Time																																
	Sign																																
	Checked																																
OTHER	Time																																
	Sign																																
	Checked																																
AUDIT BY :																																	
Head:																																	

E4.5: Persediaan Perkara berkaitan bagi tempoh kuarantin

1. Asrama Lelaki & Asrama Wanita

Disediakan bagi para pekerja yang memerlukan pengasingan sendiri daripada individu yang tinggal serumah dan tidak dijangkiti Covid-19.

Alamat Asrama Lelaki:

NO. 20, 1st & 2nd Floor, Lorong Arowana 2, Kawasan Perniagaan Arowana, 13500 Permatang Pauh, Butterworth.

Alamat Asrama Perempuan:

No. 17, 2nd Floor, Lorong Kelasah 1, Taman Kelash, 13700 Seberang Jaya, Perai, Pulau Pinang.

2. Komputer Riba (Laptop) - Jika pekerja memilih untuk bekerja dari rumah

3. Pengiraan gaji dalam tempoh kuarantin

- MC / Unpaid Leave / Half / PSU

E5: Talian Hotline

E5.1 NIHOMA GROUP CMRT Crisis Management and Response Team

Sebarang laporan, aduan, atau makluman berkaitan, sila hubungi talian di bawah :-

- NIHOMA - +60 12-726 1918 (Puan Syafikah)
- A TU Z Wedding House Sdn Bhd - +60 12-732 6918 (Ms. Ng)

E5.2 Talian Awam Kecemasan Kesihatan

Pesakit yang disahkan Dan diminta membuat pengasingan diri di rumah. Sekiranya, mengalami kesukaran bernafas, ahli keluarga boleh menghubungi talian-talian berikut untuk memohon bantuan penggunaan penjana oksigen: (Negeri Pulau Pinang)

1. Red Crescent Society

RAYSON KHOO (012-9270908)

Yu Feiyun (010-3722272)

2. Penang Civil Defense Force

Acting President Cai Yanzhuang (012-4833932)

Director Chen Diqun (012-5556666)

3. Ambulance Service St. John in Bukit Mertajam

Huang Shengxing (012-4949139)

Luo Weipeng (012-4096836)

4. Voluntary Fire Department S.perai south of Nibong Tebal

Captain Du Jianguo (012-4283689)

5. S. Perai Tengah, Bukit Mertajam, Batong Tinggi Voluntary Fire Station

Team Leader Wu Nianming (016-4443994)

6. Jalan Baru S.Perai Utara Penang Beihai Volunteer Rescue Team

Captain Chen Junsheng (018-4040970)

Deputy Captain Lin Zhuliang (011-10024338)

Xiao Mu-shen (012-4185781)

7. Volunteer Fire Brigade, Bayan Utara, Bayan Utara

Captain Liang Hande or Deputy Captain Su Jishen (04-3136999 / 011-10702100)

8. S. Perai Tengah Volunteer Fire Brigade Bukit Mertajam Machang Bubok

Captain Huang Jinli (013-4241999)

General Affairs Zhang Wanfa (012-4083279)

9. S.Perai Tengah Bukit Mertajam Berapit Bomba Sukarela

Captain Lin Qixian (016-5572932)

General Affairs Huang Weiliang (016-4155494)

E6: Kumpulan Syarikat Lengkap Dos Vaksinasi

Para pekerja kumpulan syarikat Nihoma telah lengkap dengan penerimaan dos vaksinasi. Hal ini bagi memastikan tiada penularan atau kesan yang teruk kepada perkerja jika dijangkiti dengan wabak ini.

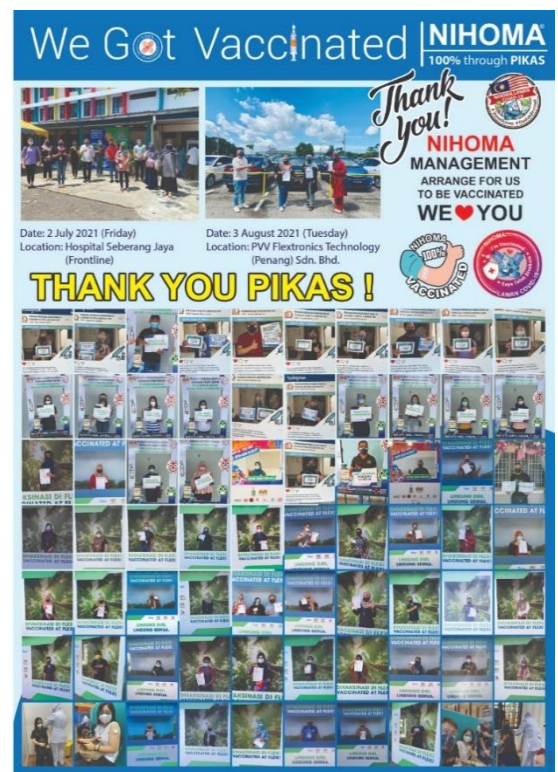
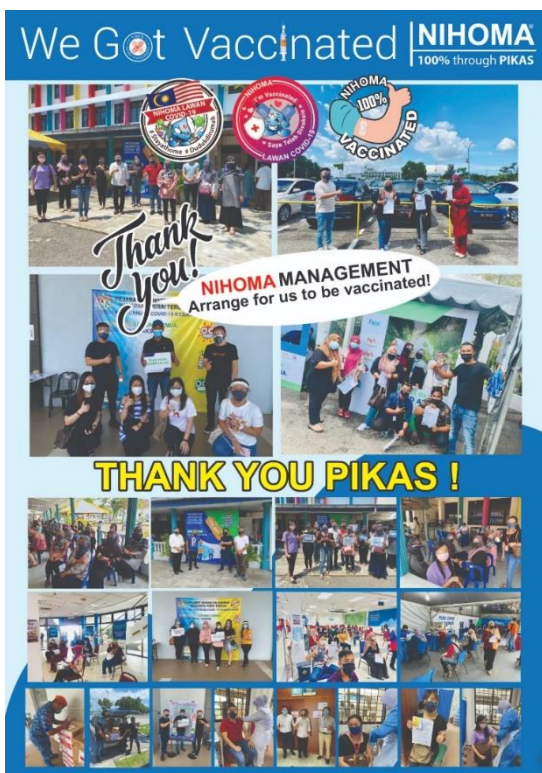

E6.1 Statistik Penerimaan Dos Lengkap Vaksinasi

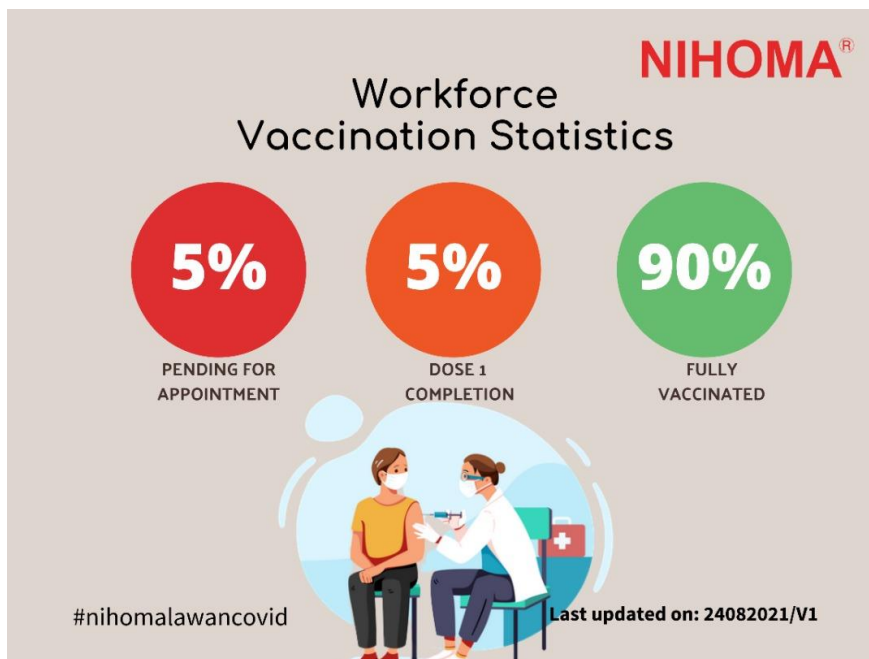

E7: Bilangan Kes Sembuh (Statistik)

Tujuan statistik ini disediakan adalah untuk meningkatkan semangat atau motivasi untuk kembali sembuh seperti biasa seseorang pekerja yang telah dijangkiti dengan Covid-19. Yakinlah bahawa kita semua mampu untuk melawan virus ini.

E8: Disiplin Diri dalam pertempuran Covid-19

Dalam mengawal penularan Covid-19, semua individu wajiblah mengamalkan disiplin sendiri. Hal ini bagi memastikan kesihatan anda sentiasa terjamin dan meningkatkan sistem imunisasi badan dalam melawan wabak Covid-19.

E8.1 Disiplin sendiri sewaktu berada di kediaman masing-masing dalam mencegah penularan wabak Covid-19

1. Diwajibkan untuk terus mandi setelah pulang dari keluar ke tempat awam dan sebagainya
2. Sanitasi barangan yang dibeli
3. Kerap mencuci tangan
4. Tidak digalakkan untuk berkumpul atau riadah bersama ahli keluarga
5. Jangan makan di bilik atau kawasan yang sama

6. Jangan berkongsi peralatan makanan seperti pinggan, sudu, cawan
7. Jangan tidur bersama jika terdapat individu bergejala
8. Jangan kongsi peralatan peribadi, telefon, tuala dan lain-lain
9. Buat penjarakan fizikal, pakai face mask atau pelitup muka
10. Pantau diri setiap hari untuk gejala dengan menggunakan MySejahtera

E9: Kes Penipuan / Pemalsuan pada pengisytiharan diri

Seberang kes penipuan pada pengisytiharan diri akan dikenakan tindakan tegas daripada pihak syarikat. Surat amaran akan diberikan dan tindakan selanjutnya akan diambil mengikut Akta Pekerja 1955. Jika anda dapati terdapatnya di antara kenalan rapat atau ahli keluarga anda yang dijangkiti dengan Covid-19 atau mengalami simptom, anda wajib untuk melaporkan dengan kadar segera kepada pihak syarikat.

E10: Tanggungjawab Majikan

Pihak syarikat akan menanggung kos ujian saringan Covid-19 bagi para pekerja yang dijangkiti Wabak Covid-19 di tempat kerja sahaja. Bagi ahli keluarga atau kenalan rapat yang mengalami simptom Covid-19, kos saringan Covid-19 tidak akan ditanggung oleh pihak syarikat. Walaubagaimanapun, penilaian yang sewajarnya bagi sesuatu kes akan dilaksanakan dari semasa ke semasa.

Antara ciri-ciri tanggungan pihak syarikat bagi saringan Covid-19 :-

A) Positif dari luar

- Pekerja perlu tanggung kos saringan
- Gaji (perlu berbincang dengan pihak pengurusan)

B) Positif dari tempat kerja

- Syarikat tanggung kos saringan
- Gaji (perlu berbincang dengan pihak pengurusan)

E11 : Syarat Melaporkan Diri di Tempat Kerja

E11.1: Mula Bekerja

1. Membuat Ujian Saringan Covid-19

- *RTK Antigen Home Self Test Rapid Antigen Kit (RTK) - Saliva/Nasal samples*

2. Talian Pertanyaan dan Laporan Ujian Saringan Covid-19 :-

- NIHOMA - +60 17-512 0918 (Ms. Ooi)
- A TU Z Wedding House Sdn Bhd - +60 12-732 6918 (Ms. Ng)

E11.2: Ujian Saringan Covid-19 Secara Berkala

- NIHOMA

A) Setiap 7 Hari - Admin Team

B) Setiap 14 Hari – Sales Team & Sales Support Team

C) Mengikut situasi tertentu (Cnth : Kecemasan)

- A TU Z Wedding House Sdn Bhd

A) Setiap 14 Hari – All Staff

B) Mengikut situasi tertentu (Cnth : Kecemasan)

***Kemaskini Info 26.08.2021**

Penguatkuasaan Imbasan Kod QR – Halaman : 12 & 13

E5.2Talian Awam Kecemasan Kesihatan – Halaman : 20

E6.1 Statistik Penerimaan Dos Lengkap Vaksinasi – Halaman : 22

E11 : Syarat Melaporkan Diri di Tempat Kerja – Halaman : 25

***Kemaskini Info 08.09.2021**

NIHOMA Lawan Covid-19 Kit – Halaman : 17

***Kemaskini Info 13.09.2021**

E8.1 Disiplin sendiri sewaktu berada di kediaman masing-masing dalam mencegah penularan wabak Covid-19 – Halaman 22

**NIHOMA DAN ATUZ LAWAN COVID-19,
SEMANGAT SEMUT,
HIDUP BERSAMA COVID-19,
MEMENANGI COVID-19.**

LINDUNG DIRI, LIDUNG SEMUA.